

相談窓口

Concierge

東京で相談する

東京くりはらオフィス

移住ありき、ではない首都圏と栗原との関わり・交流を創造する秘密基地。相談のほか、カフェスタイルのトークイベント、くりはら夜カフェ@日本橋も開催。

住所：東京都中央区日本橋本町3丁目3-3
コワーキングスペース Clip ニホンバシ
時間：11:00-20:00
相談対応：栗原市企画課定住戦略室スタッフ
Mail：teijyusokushin@kuriharacity.jp
TEL：0228-22-1125（定住戦略室担当者）

相談は【事前予約制】です。希望日の3日前までに上記連絡先にメールまたは電話でお申し込みください。

仙台で相談する

仙台くりはらオフィス

起業や就農、自分のお店を持ちたいなど、チャレンジできる場を探している方は大歓迎です。移住・交流・起業支援など、多様なテーマ設定によるイベント（夜カフェ）も開催。お気軽にご利用ください。

会場：仙台フォーラス 8階
TAGÉ community
時間：11:00-17:00
相談対応：栗原市企画課定住戦略室スタッフ
Mail：teijyusokushin@kuriharacity.jp
TEL：0228-22-1125（定住戦略室担当者）

相談は【事前予約制】です。希望日の3日前までに上記連絡先にメールまたは電話でお申し込みください。

新たな取り組み オンラインで相談する

新型コロナウイルスの感染拡大防止のため、栗原市ではオンラインによるウェブ移住相談を行っています。これまで首都圏で開催されてきた移住相談イベントになかなか参加できなかった方や、今のタイミングでいろいろと情報収集してみたいという方に対して、サポートさせていただきます。

相談日：月曜日から金曜日までの平日
開設時間：10:00-16:00
相談時間：1回あたり30分程度のご相談となります。
相談料：無料（ただし、通信料は自己負担になります。）

相談は【事前予約制】です。希望日の3日前までに上記連絡先にメールまたは電話でお申し込みください。

もっと知りたい！

栗原市への移住をご検討の方に向けた情報を専用WEBサイトで発信しています。ぜひご利用ください。

栗原市が運営する移住情報の総合ページ
宮城県栗原市移住定住サイト
きてみらいんくらしたい栗原



栗原市が運営する移住情報の総合サイト。栗原市の基本情報の紹介や、栗原市が取り組む子育て・福祉に関する支援の紹介（医療費助成や、スクールバスなど）、空き家情報や新築にかかる助成金制度の紹介など、最新情報を発信しています。移住者インタビューも掲載されていますので、ぜひご覧ください。



栗原市の移住に関する情報が満載のパンフレットや、移住者情報のインタビュー記事が掲載された小冊子、最新情報が読めるNewsletterなど、すべてWEBで読むことができます！ぜひ活用ください！



【お問い合わせ】宮城県栗原市企画部企画課 定住戦略室
〒987-2293 宮城県栗原市築館薬師一丁目7番1号
TEL：0228-22-1125 FAX:0228-22-0313
E-Mail: teijyusokushin@kuriharacity.jp

発行：2021年1月

栗原の暮らしをありのままに伝える案内人

Concierge

移住前も移住後も、相談できる相手がいる安心感。
『栗原移住定住コンシェルジュ』に会いにこう！

栗原移住定住
コンシェルジュの
活動地域
マップ付き！



可能性！
移住で広がる

地産地消の
料理を食べ
おいで！

家族で栗原に
子育て移住！

いつでも
ご相談ください！

2021
住みたい田舎
ベストランキング
東北第1位
の理由は、
ここにあり！

宮城県 栗原市

Concierge

きっと見つかる、あなたの理想の
栗原市内のコンシェルジュ一覧

移住後にやりたいこと、気になることを実際のコンシェルジュを訪ねて質問することができます。また中面 MAP ではコンシェルジュの活動地域をご覧ください。

私たちがご紹介します！



栗原市企画課 定住戦略室のスタッフ

栗原市企画課定住戦略室スタッフが、移住定住コンシェルジュの特徴をご紹介します！みなさんの希望にあったコンシェルジュを探ることができます。



01 花山地区 花山サンゼット
阿部幸子さん / 阿部幹司さん

幹司さんは、「地域おこし協力隊」の見本です！温かく受け入れてくれた地域の皆さんにご恩返しをしたい、と花山に寄り添い続けるご夫妻です。そんな二人の背中を見つめ花山の自然と共に 4 人の姉妹達は健やかに素直に成長中♡



02 若柳地区 ジャズカフェコロポックル
杉本豊さん / 杉本久美子さん

拘りの豆で点てた珈琲の香りと、店に流れる高音質なジャズの音色。デッキ席は勿論、大きな窓越しに観える伊豆沼の絶景。夫妻が追い求めた「癒しの空間」がここにはあります。栗原の大地を踏んだら、まず、カフェの扉を開けてみて！



03 一迫地区 もぎたてフルーツ工房 土里夢
渡辺生子さん / 渡辺健雄さん

公務員の仲よし夫婦が定年退職後「人生の楽園」求め栗原へ。夫婦の Story は栗原で共に住む人々のこと～自然豊かな毎日のこと～栗原の恵みをそのまま味わうアイスクリーム&そば打ちへと繰られ、ふたりの物語はまだまだ続きます。



04 若柳地区 くりはらツーリズムネットワーク
菅原美恵さん / 大場寿樹さん / 狩野洋美さん

栗原には美しい風景と共に、受け継がれている暮らしがあります。それらは栗原の人々が自らの手で築き上げ、繋いできた栗原の「たからもの」。“楽しく！わくわく”をモットーに日本全国に伝習する活動を行っています。



05 瀬峰地区 Star Heart Farm
星智亮さん / 星光さん

妻の愛情で栗原へ移住し、農業を勉強中です。毎日の時間を惜しみなく過ごされていく羨ましいお二人。笑顔が素敵なお二人の農業への今後の取組みに目が離せません。



06 若柳地区 中庄みえこの部屋経営
中嶋美恵子さん

栗原の食材にこだわり、優しい味が大好き！笑顔を大切に安心できる商品開発をしています。笑顔求めて「みえこの部屋」へ・・・でも気をつけて。甘くて癒しの笑顔に出会えるのは週に1回だけ。栗原の”Home Sweet Home”はココにあり。



07 一迫地区 くりはらファーマーズプロジェクト
有限会社耕祐専務 伊藤秀太さん

もし栗原で農業を生業にしたいのなら、もし栗原でさらにおいしい大地の恵みを知りたいなら秀太さんを訪ねてみましょう。栗原の農業の柱となりネットワークを構築する貴重な存在です。農業で悩んだ時には頼りになるコンシェルジュです！



08 一迫地区 YOUTUBER 栗原 TV
白鳥大二朗さん / 千葉尚弥さん

栗原市の魅力を発信する同級生 YouTube。栗原が大好きな仲間だからこそ伝わる映像からの栗原。ご覧ください「栗原 TV」！！



09 若柳地区 民泊やまざき経営
小野寺恵子さん / 小野寺徳茂さん

「民泊やまざき」には恵子さんの温かな笑顔が溢れます。震災による自宅流失を機に栗原へ移住。元校長である徳茂さんの優しい眼差しは、ひとりひとりの尊厳に注がれます。泊りがけで温もりを感じに出かけてみませんか。



10 一迫地区 トマトハウス夢風船
小野寺吉生さん

栗原の大地の恵みと太陽の光を存分に浴びた高濃度のトマト。小野寺さんの手にかかれば「一度食べたら忘れられない」実になりました。トマトに夢を託し信念で育てたトマトは売り切れ必須。それでも『こい姫トマト』は一度お試しあれ。

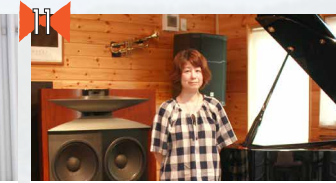

11 若柳地区 ジャズピアニスト
山本直子さん

JAZZ ピアニストの山本さんが移住してから、伊豆沼の飛来する白鳥をイメージするオリジナル曲が生まれたり、山本さんの演奏やステージは JAZZ を知らない方でもファンになってしまいます。



12 金成地区 植物画家三浦貴生さん
スペースアーティスト三浦真理さん

お洒落なふたりが都会の喧騒離れて真理さんの故郷である栗原へ移住。自分たちらしさを求め都会では到底、真似のできない田舎暮らしを楽しみつつ在宅ワーク、子育てをしています。実体験を通しブログでは、そのままの栗原を伝えてくれています。



13 花山地区 陶芸家
工藤幸子さん / 工藤修二さん

花山湖を見渡す「座主業」を訪ねると穴窯と展示室（器の宝庫！）がお出迎え。修二さんの手掛ける器たちは、炎の中で赤松の灰が自然の釉薬となり、注ぐコーヒーをまるやかな味に変えてしまうとか！ My cup を探しに出かけてみませんか。



14 栗駒地区 古今クラクタ再生研究所店主
Cafe かいめんこや 杉浦風ノ介さん

栄枯なる明治中頃の薬舗の建物を改装し見事今世にカフェとして蘇らせました！商店街の方々と共に企画する「夜市」には多くの人々が集い栗原の夏を鮮明に彩ります。起業の第一歩、ひと夏の出店を相談してみたいかがでしょう。



15 花山地区（一社）はなやまネットワーク
佐々木徳吉さん / 千葉喜子さん

田舎暮らしに憧れ移住を検討する人々は花山地区に蓋然性を求めます。移住の実現を誘う頼もしいキーマン、徳吉さん。そして自然の煌めきよりもっと花山に住まう女性の輝きにスポットをあてる喜子さん。花山でこのふたりに出会えたら Lucky です！



16 一迫地区 会席料理丸勝
阿部朗さん / 江口志麻さん / 阿部裕美さん

栗原のご馳走といえば創業 63 年の老舗「丸勝」です。朗さんと志麻さん父娘の妥協のないお料理は栗原の四季をまるごと味わえます。仲よし家族が営む地産地消のお食事処。栗原が誇る「食のスーパーコンシェルジュ」です。

くりはらの人おこし
地域おこし協力隊が、栗原市とあなたを繋ぎます！

木川田あかり
若林社

移住定住コンシェルジュをもっと！詳しく知りたい方は！

WEB でコンシェルジュの個別インタビューを掲載中！

くりはら移住定住コンシェルジュ 検索

栗原の暮らしをありのままに伝える案内人

Concierge

くりはら移住定住コンシェルジュ
活動地域マップ

栗原市内で活躍する移住定住コンシェルジュの活動地域をご紹介します！
直接会いに行くのもよし、SNSやHPを通して連絡を取るのもよし、
ぜひ栗原市での暮らしぶりを生の意見から感じて、移住定住の参考に
してください！

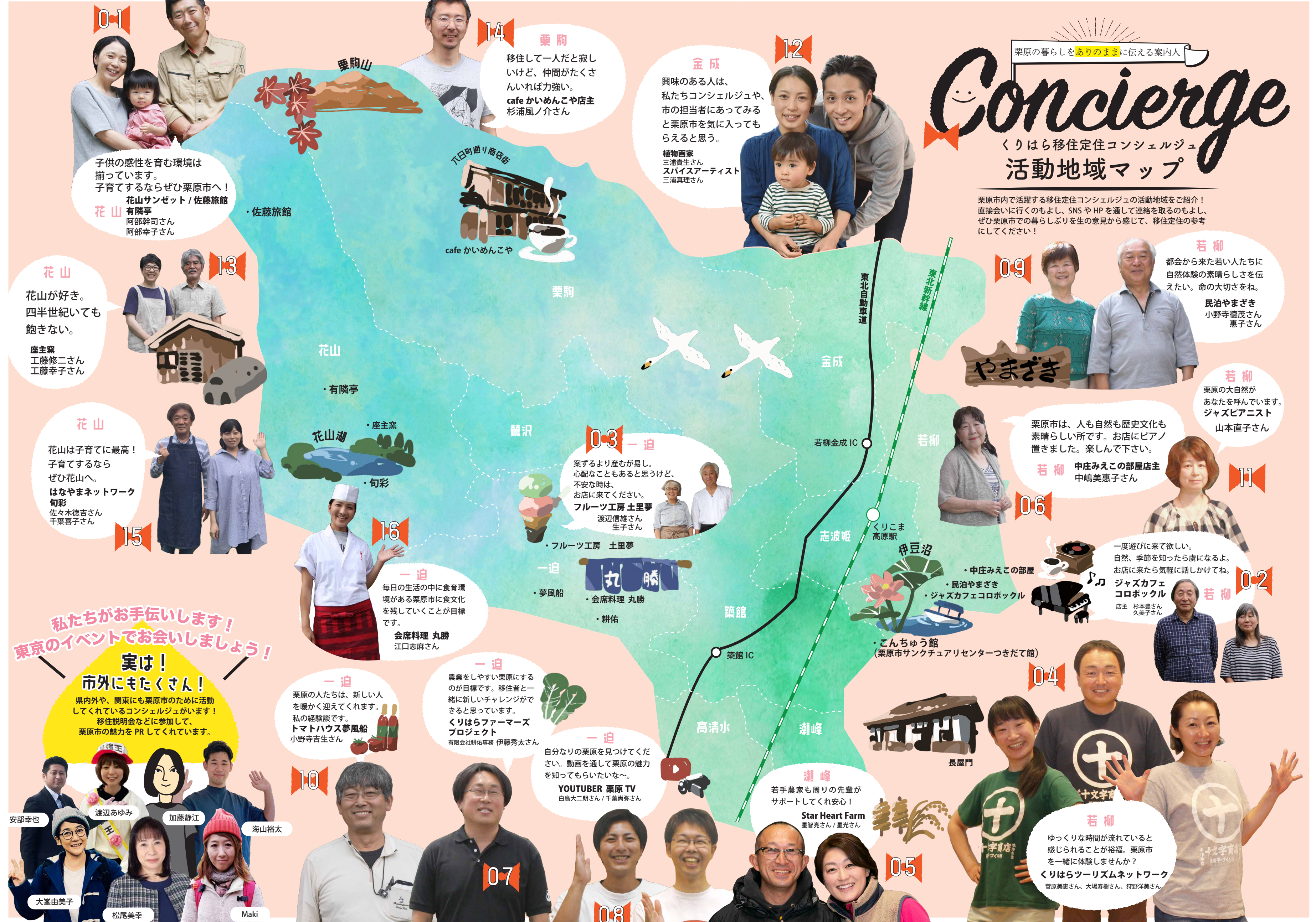

0-1

子供の感性を育む環境は揃っています。
子育てするならばぜひ栗原市へ！
花山サンゼット / 佐藤旅館
有隣亭
阿部幹司さん
阿部幸子さん

14 栗駒

移住して一人だと寂しいけど、仲間がたくさんいれば力強い。
cafe かいめんこや店主
杉浦風ノ介さん

12 金成

興味のある人は、私たちコンシェルジュや、市の担当者にあってみると栗原市を気に入ってもらえると思う。
植物画家
三浦貴生さん
スパイスアーティスト
三浦真理さん

09 若柳

都会から来た若い人たちに自然体験の素晴らしさを伝えたい。命の大切さをね。
民泊やまざき
小野寺徳茂さん
恵子さん

13 花山

花山が好き。四半世紀いても飽きない。
座主兼
工藤修二さん
工藤幸子さん

15 花山

花山は子育てに最高！子育てするならばぜひ花山へ。
はなやまネットワーク
旬彩
佐々木徳吉さん
千葉喜子さん

06 若柳

栗原市は、人も自然も歴史文化も素晴らしい所です。お店にピアノ置きました。楽しんで下さい。
中庄みえこの部屋店主
中嶋美恵子さん

0-3 一迫

案ずるより産むが易し。心配なこともあると思うけど、不安な時は、お店に来てください。
フルーツ工房 土里夢
渡辺信雄さん
生子さん

0-2 若柳

一度遊びに来て欲しい。自然、季節を知ったら虜になるよ。お店に来たら気軽に話しかけてね。
ジャズカフェ
コロボックル
店主 杉本豊さん
久美子さん

16 一迫

毎日の生活の中に食育環境がある栗原市に食文化を残していくことが目標です。
会席料理 丸勝
江口志麻さん

一迫

農業をしやすい栗原にするのが目標です。移住者と一緒に新しいチャレンジができると思っています。
くりはらファーマーズプロジェクト
有限会社耕佑 伊藤秀太さん

一迫

自分なりの栗原を見つけてください。動画を通して栗原の魅力を知ってもらいたいな～。
YOUTUBER 栗原TV
白鳥大二朗さん / 千葉尚弥さん

04 若柳

ゆっくりな時間が流れていると感じられることが幸福。栗原市と一緒に体験しませんか？
くりはらツーリズムネットワーク
菅原美恵さん、大場寿樹さん、狩野洋美さん

私たちがお手伝いします！
東京のイベントでお会いしましょう！
実は！
市外にもたくさん！
県内外や、関東にも栗原市のために活動してくれているコンシェルジュがいます！
移住説明会などに参加して、栗原市の魅力をPRしてくれています。

